Материально-техническое обеспечение филиала Республиканского КЦСОН в Игринском районе

Филиал Республиканского КЦСОН в Игринском районе находится по адресу: Удмуртская Республика, п. Игра, ул. Мира д. 16. Здание оборудовано тревожной кнопкой вызова охраны, охранно-пожарной сигнализацией с выходом на пульт ЕДДС и системой видеонаблюдения

Для удобства посетителей при входе в структурные подразделения на дверях расположены таблички с номерами кабинетов и наименованием помещений с дублированием рельефно-точечным шрифтом Брайля.

Кабинет психолога предназначен для проведения консультаций и индивидуальных занятий.

Сенсорная комната предназначена для проведения активных игр и занятий, направленных на развитие общей и мелкой моторики, восприятия, мышления, творческих и социальных навыков. Оборудована интерактивным сухим бассейном, наполненным пластиковыми шариками, мягкими модулями «Конструктор», сенсорным уголком с колонной, панно «Бесконечность», дидактической панелью «Времена года», столом «Мозаика», панелью развития для опорно-двигательного аппарата.

Отделение социально-реабилитационного обслуживания для граждан пожилого возраста и инвалидов без стационара

Комната отдыха оснащена мебелью, телевизором, информационным стендом, релаксационной картиной. Имеются тренажеры для самомассажа, аппликаторы «Кузнецова», спортивный инвентарь (фитболы, гимнастические палки, коврики), настольная игра «Джаколла».

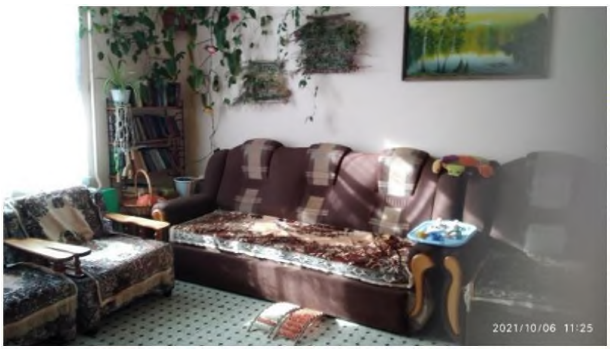

Кабинет специалистов отделения оснащен мебелью, оргтехникой, видеопроектором,стеллажами, шкафами, сейфом для хранения личных дел

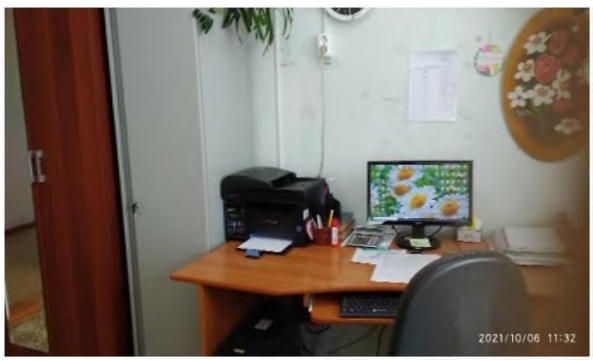

Физиокабинет оснащен аппаратом для контроля АД, весами, кушеткой для массажа, кушетками медицинскими, физиоаппаратурой («Амплипульс 5 ДС», Д'Арсонваль, парафинонагреватель, аппарат магнитотерапевтический «Алмаг+», облучатель ультрафиолетовый кварцевый, гальванизатор,
аппарат светотерапии «Дюна», небулайзер)

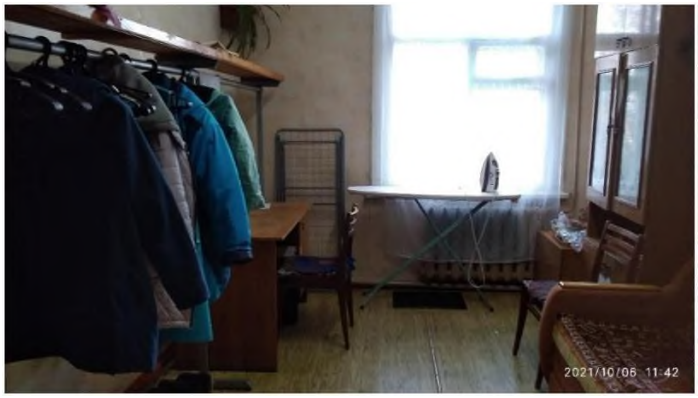

Кабинет кастелянши

оснащен мебелью, гладильной доской, сушилкой для белья, вешалкой для верхней одежды

Компьютерный класс оснащен мебелью и оргтехникой.

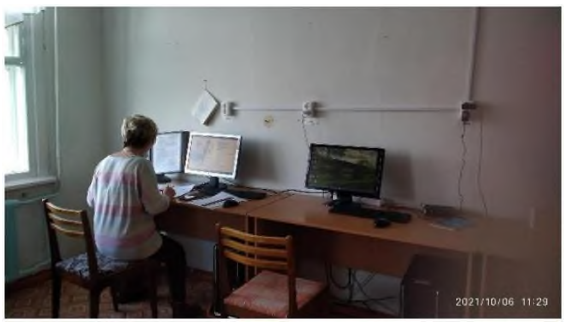

В зале установлены велотренажер, беговые дорожки.

Отделение срочного социального обслуживания

В работе отделения используются **кабинеты для приема посетителей**, которые оборудованы всей необходимой техникой и мебелью для оказания социальных услуг.

На **специализированном автомобиле марки ГАЗ-323101** оказываются транспортные услуги по перевозке маломобильных групп населения.

В целях оказания срочной социальной помощи многодетным семьям, малоимущим гражданам, лицам, находящимся в трудной жизненной ситуации, работает «Банк вещей».

В Пункте проката технических средств реабилитации (ТСР) имеются: кресло-коляска с ручным приводом, ходунки детские, ходунки для взрослых, кресло стул с санитарным оснащением (с колесами), стульчак.

Отделение социально-реабилитационного обслуживания для граждан пожилого возраста и инвалидов со стационаром

Отделение находится по адресу Игринский район, с. Менил, ул. Советская,д.1. Оборудовано тревожной кнопкой вызова охраны, охранно-пожарной сигнализацией с выходом на пульт ЕДДС, системой видеонаблюдения.

Вход в здание оборудован **пандусом с кнопкой вызова.**

В фойе расположена **место для свиданий с родственниками** и **гостевой компьютер**

В коридоре у главного фойе оформлен **информационный стенд**, на котором размещены нормативно-правовые документы, порядок предоставления социальных услуг, перечень гарантированных и дополнительных социальных услуг, тарифы на социальные услуги, номера телефонов вышестоящего руководства.

А также плакаты по пожарной безопасности и антитеррору

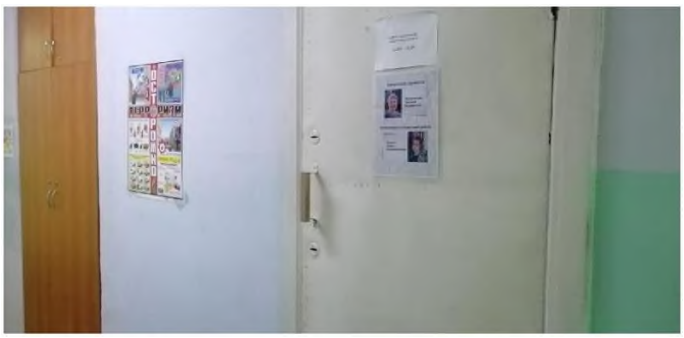

Для удобства посетителей на дверях расположены таблички с номерами комнат, кабинетов и фотографиями сотрудников.

Жилые комнаты оборудованы мебелью: тумбочками, односпальными кроватями, столами, шкафами для одежды, настенными часами, картинами, календарями и графинами с водой.

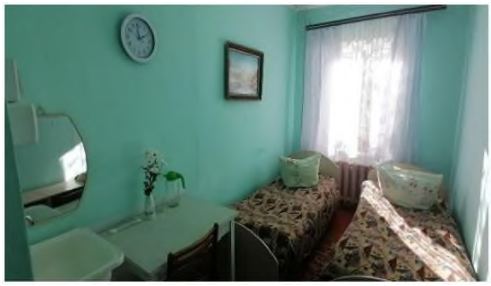

Комната отдыха оснащена мягкой мебелью, столом и телевизором, книгами и настольными играми, а также зоной самообслуживания

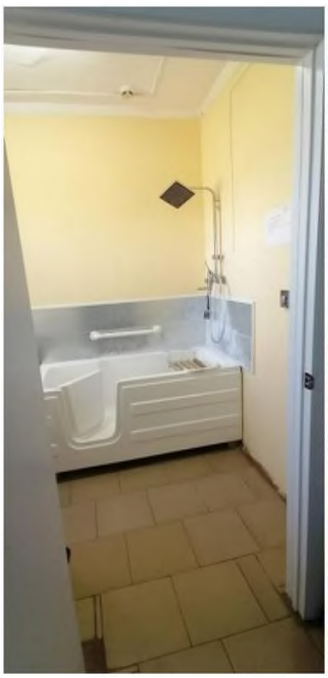

Душевая комната оборудована ванной с дверцей, поручнями, сиденьем и зоной для переодевания.

В **санитарной комнате** установлены **поручни** с целью обеспечения мест требованиям доступности и безопасности

Для приема пищи в отделении есть просторная **столовая**.

В столовой оборудована **зона самообслуживания**, укомплектованная мойками, рабочим столом, холодильником, и СВЧ

Кухня оборудована электроплитами, укомплектована мойками и рабочими столами.

Специальный дом для одиноких престарелых в селе Малягурт

Специальный дом для одиноких престарелых находится в с. Малягурт Игринского района. Оборудовано, тревожная кнопка вызова, охранно – пожарной сигнализацией с выходом на пульт ЕДДС, системой видео наблюдения

.

Для получения необходимой информации имеются **информационные стенды**.

Имеются **ванна и две душевые кабинки**.
Для маломобильных жильцов есть стулья для удобства принятия душа или ванны.

Во дворе имеется **зона отдыха** и место для прогулок.

Гостевая комната оснащена телевизором, диваном для отдыха, столами для занятий по интересам (игры в шашки, шахматы, домино, и др.)

Столовая оснащена плитами, шкафами, обеденными столами.