Материально- техническое обеспечение филиала Республиканского КЦСОН в Селтинском районе.

Филиал Республиканского КЦСОН в Селтинском районе находится по адресу: с.Селты, ул.Мира д.2 . Здание оборудовано системой видео – наблюдения, охранной и пожарной сигнализацией с выходом на пульт охраны.

На территории находится гараж для автотранспорта. Учреждение имеет 3 легковых автомобиля: LADA 2130100, LADA GRANTA, HYUNDAI.

Территория оборудована стоянкой для специализированного транспорта

Для получения необходимой информации имеются информационные стенды

Помещения соответствуют санитарно-гигиеническим требованиям.

В филиале имеются поэтажные мнемосхемы для слабовидящих и слепых граждан.

В здании реконструирована санитарная комната для людей с ограниченными возможностями.

Для удобства посетителей на первом этаже на дверях расположены таблички с наименованием помещений с дублированием рельефно-точечным шрифтом Брайля и напольная тактильная плитка.

ОТДЕЛЕНИЕ СРОЧНОГО СОЦИАЛЬНОГО ОБСЛУЖИВАНИЯ

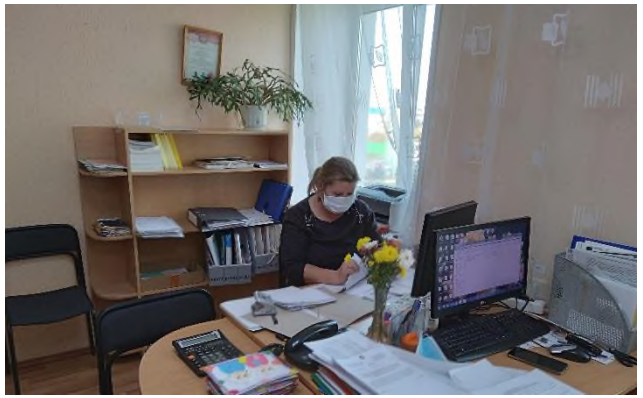

В работе отделения используются **кабинеты для приёма посетителей,** которые оборудованы необходимой техникой и мебелью для оказания социальных услуг.

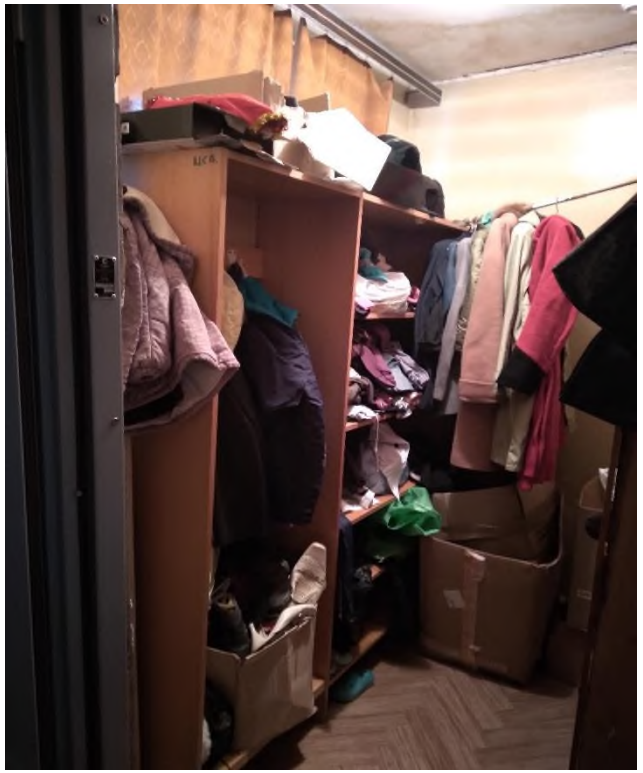

В целях оказания срочной социальной помощи многодетным семьям, малоимущим гражданам, лицам, находящимся в трудной жизненной ситуации работает **« Банк вещей»**.

На **специализированном автомобиле** марки ИАЦ-1767МЗ оказываются транспортные услуги по доставке граждан старше 65 лет в медицинские организации и организации социального обслуживания.

Имеется трактор Т-25А для обработки приусадебных участков получателей социальных услуг

В здании имеется швейная мастерская, для ремонта, раскроя и пошива одежды оборудованная швейной машинкой, оверлоком, столом для раскроя и утюгом.

ОТДЕЛЕНИЕ СОЦИАЛЬНО-РЕАБИЛИТАЦИОННОГО ОБСЛУЖИВАНИЯ ДЛЯ ГРАЖДАН ПОЖИЛОГО ВОЗРАСТА И ИНВАЛИДОВ (БЕЗ СТАЦИОНАРА)

Кабинет психологической разгрузки для проведения консультаций оборудован двумя креслами и журнальным столиком.

В медицинском кабинете есть аппарат для контроля АД, кушетка для проведение массажа, аптечка для оказания первой помощи, термометры.

Зал оснащен проектором и экраном. Имеет отдельный запасной выход. Оборудован стационарными сидячими местами

Кружковая комната оснащена мягкими диванами для посетителей. Предназначена для проведения индивидуальных и групповых реабилитационных и кружковых занятий.

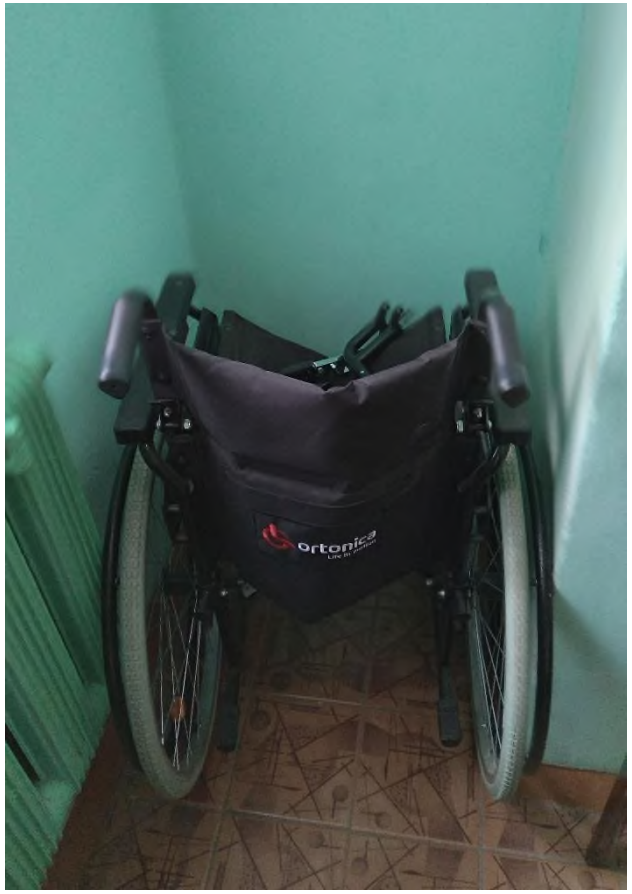

Пункт проката технических средств реабилитации (ТСР). Имеются в наличии: кресло-коляска с ручным приводом, костыли взрослые и детские.

ОТДЕЛЕНИЕ СОЦИАЛЬНОЙ ПОМОЩИ СЕМЬЕ И ДЕТЯМ И ПРОФИЛАКТИКИ БЕЗНАДЗОРНОСТИ

Комната психологической разгрузки предназначена для проведения индивидуальных и групповых занятий с детьми. Оснащена сухим бассейном и пузырьковой колонной для релаксации.

СПЕЦИАЛЬНЫЙ ДОМ ДЛЯ ОДИНОКИХ ПРЕСТАРЕЛЫХ

Расположен по адресу: Селтинский район, д.Новая Монья ул. Молодежная д.2А. Для безопасности проживания получателей социальных услуг здание оборудовано охранно-пожарной сигнализацией с выходом на пульт ЕДДС, системой видеонаблюдения.

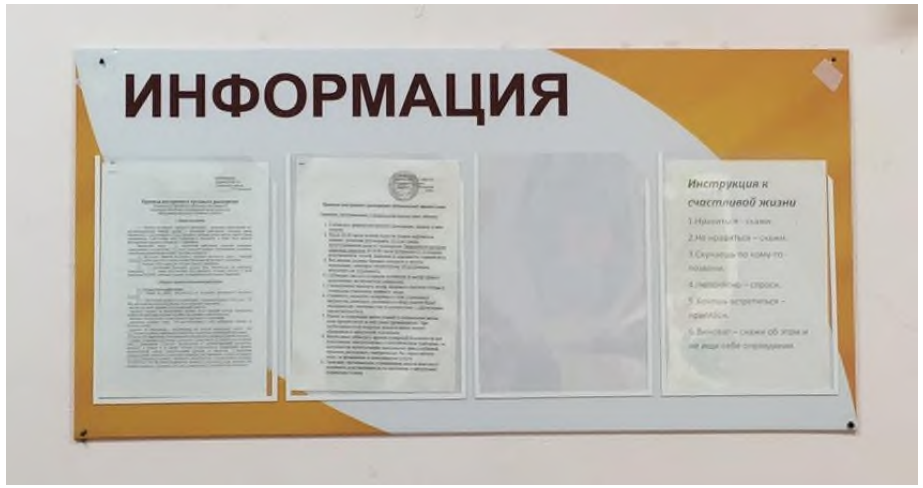

В фойе оформлен информационный стенд, на котором размещены нормативно-правовые документы, порядок предоставления социальных услуг, перечень гарантированных и дополнительных социальных услуг, тарифы на социальные услуги, номера телефонов вышестоящего руководства.

На каждом этаже расположена кухня. **Кухня** оборудована электроплитами, укомплектована мойками и рабочими столами.
Комната отдыха оснащена диванами, столом и телевизором, книгами и настольными играми.

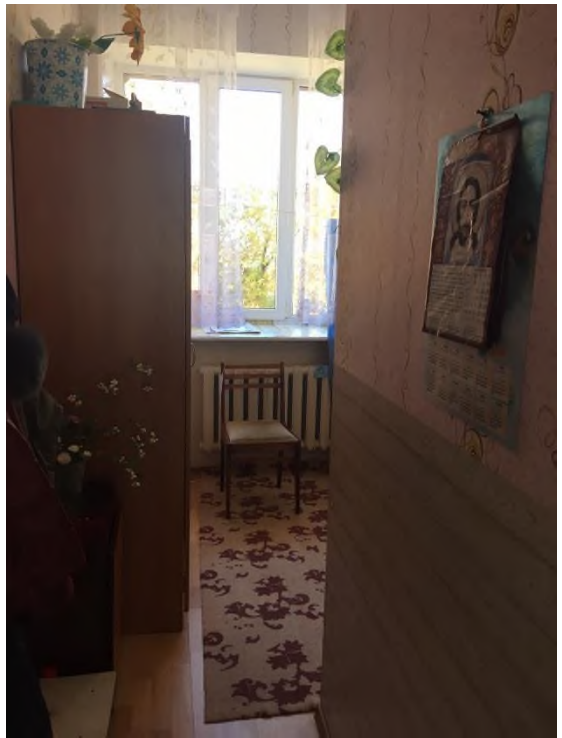

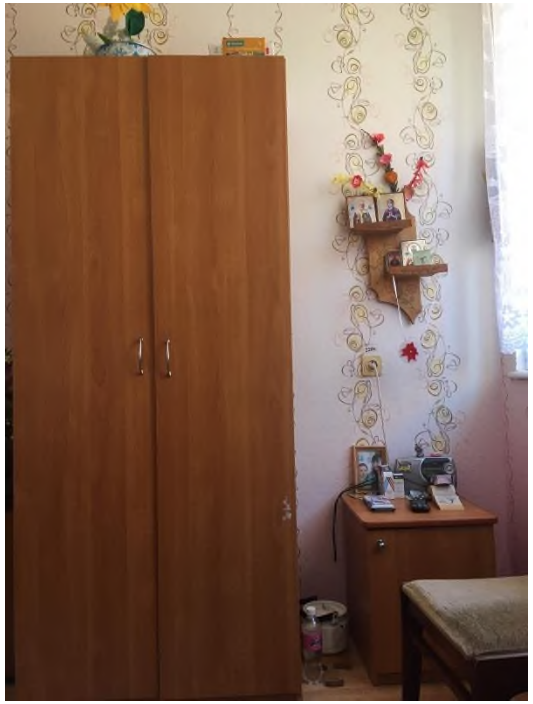

Жилые комнаты оборудованы мебелью. В каждой комнате расположена санитарная комната, которая оснащена санузлом, поддоном с душевой лейкой и раковиной.

Хозяйственная комната оборудована стиральной машиной, ванной, сушилкой для белья.