Материально – техническое обеспечение филиала Республиканского КЦСОН в Завьяловском районе

Филиал Республиканского КЦСОН в Завьяловском районе находится по адресу: с. Завьялово, ул. Гольянская, 1. Здание оборудовано пандусом с кнопками вызова, охранно-пожарной сигнализацией; имеется стоянка для специализированного транспорта.

В здании по ул. Гольянской, 1 находятся: административно-хозяйственная часть, отделение социального обслуживания на дому граждан пожилого возраста и инвалидов, отделение срочного социального обслуживания, отделение социальной помощи семье и детям и профилактики безнадзорности.

Для получения необходимой информации имеются информационные стенды

В филиале имеется мнемосхема для слабовидящих и слепых граждан. Для удобства посетителей на дверях расположены таблички с наименованием помещений с дублированием рельефно-точечным шрифтом Брайля.

В здании имеется санитарная комната для людей с ограниченными возможностями.

ОТДЕЛЕНИЕ СРОЧНОГО СОЦИАЛЬНОГО ОБСЛУЖИВАНИЯ

Кабинеты отделения оборудованы необходимой техникой и мебелью для оказания социальных услуг

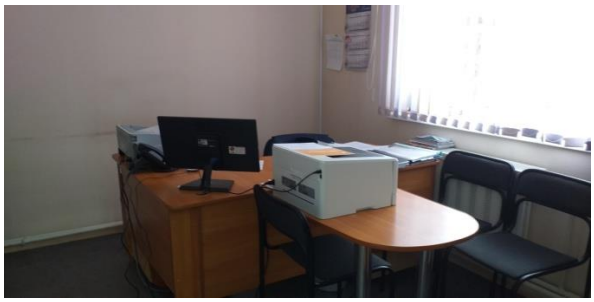

На специализированном автомобиле марки ГАЗ оказываются транспортные услуги по перевозке маломобильных групп населения.

В целях оказания срочной социальной помощи многодетным семьям, малоимущим гражданам, лицам, находящимся в трудной жизненной ситуации работает **«Банк вещей»**

При отделении открыт **Пункт проката** технических средств реабилитации (ТСР). Имеются в наличии: кресло – коляска, ходунки для взрослых, трости, костыли и т.п.

ОТДЕЛЕНИЕ СОЦИАЛЬНО-РЕАБИЛИТАЦИОННОГО ОБСЛУЖИВАНИЯ ГРАЖДАН ПОЖИЛОГО ВОЗРАСТА И ИНВАЛИДОВ

Отделение находится по адресу: Завьяловский район, д. Пычанки. Здание оборудовано пандусом с кнопками вызова персонала.

На территории имеется стоянка для специализированного транспорта.

Помещения соответствуют санитарно-гигиеническим и противопожарным требованиям.

В отделение имеются пищеблок, спальные комнаты, комната отдыха, оснащенная и для проведения занятий по интересам.

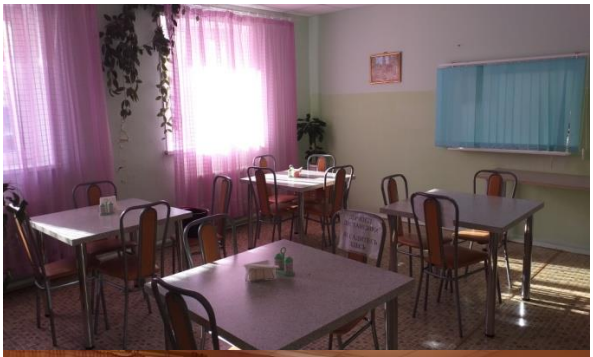

Кабинет осмотра получателей социальных услуг располагает аппаратом для контроля АД, весами медицинскими, аптечка для оказания первой помощи, оборудован тренажерами.
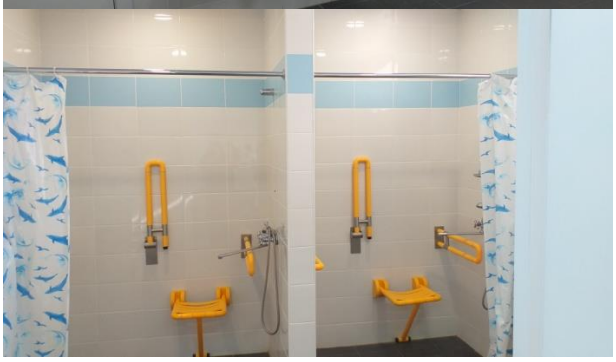
Санитарная и душевая комнаты отвечают требованиям доступности для людей с ограниченными возможностями.